Pushing Performance
Since 1945

Han Q12-M-QL 1,5mm²

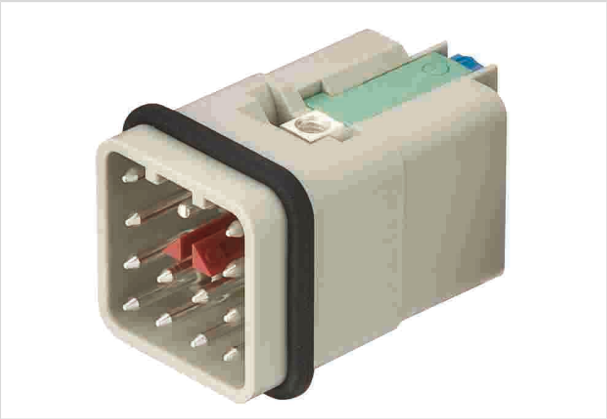

Изображение приведено только для иллюстрации. Смотрите описание изделия.

Номер детали	09 12 012 3004
Спецификация	Han Q12-M-QL 1,5mm²
HARTING eCatalogue - Информация о продукции	https://b2b.harting.com/09120123004

Название

Категория	Контактные вставки
Серия	Han® Q
Название	12/0
Спецификация	С контактом Han-Quick Lock® PE

Версия

Метод подключения	Подключение обжимом
Тип	Вилка
Размер	3 A
Число контактов	12
Контакт PE	Да
Подробные данные	Черный контактный фиксатор Обжимные контакты заказываются отдельно.
Подробные данные	для стандартных проводов в соответствии с IEC 60228, класс 5

Технические характеристики

Поперечное сечение проводника	0.14 ... 2.5 mm²
Номинальный ток	10 A
Номинальное напряжение	400 V
Номинальное импульсное напряжение	6 kV
Степень загрязнения	3
Сопротивление изоляции	$>10^{10}$ Ω
Предельная температура	-40 ... +125 °C

HARTING Electric Stiftung & Co. KG | Wilhelm-Harting-Straße 1 | 32339 Espelkamp | Germany
Phone +49 5772 47-97100 | electric@HARTING.com | www.HARTING.com

Pushing Performance
Since 1945

Технические характеристики

Циклы стыковки	≥500

Свойства материала

Материал (контактная вставка)	Поликарбонат (PC)
Цвет (контактная вставка)	RAL 7032 (серый)
Группа горючести материала согласно UL 94	V-0
RoHS	условно совместим
Исключения из RoHS	6(c): медный сплав с массовой долей свинца до 4 %
Состояние ВЭА	условно совместим
China RoHS	50
Жидкости из приложения XVII к предписанию REACH	Не содержится
Жидкости из приложения XIV к предписанию REACH	Не содержится
Особо опасные жидкости предписания REACH	Да
Особо опасные жидкости предписания REACH	Свинец
Законопроект 65 штата Калифорния	Да
Законопроект 65 штата Калифорния	Свинец Никель Нафталин
	EN 45545-2 (2020-08)
	R22 (HL 1-3) R23 (HL 1-3)

Спецификации и допуски

Спецификации	EN 60664-1 IEC 61984
Допуски:	DNV GL
UL / CSA	UL 1977 ECBT2.E235076 CSA-C22.2 No. 182.3 ECBT8.E235076

Коммерческие данные

Размер упаковки	10
Вес нетто	10.72 g
Страна изготовления	Германия

HARTING Electric Stiftung & Co. KG | Wilhelm-Harting-Straße 1 | 32339 Espelkamp | Germany
Phone +49 5772 47-97100 | electric@HARTING.com | www.HARTING.com

Pushing Performance
Since 1945

Коммерческие данные

код ТН ВЭД ЕС	85366990

HARTING Electric Stiftung & Co. KG | Wilhelm-Harting-Straße 1 | 32339 Espelkamp | Germany
Phone +49 5772 47-97100 | electric@HARTING.com | www.HARTING.com